

Rohrdurchführungen einfach abdichten

Der neue Düker Dichtflansch für Wand- und Dachdurchführungen

Der Düker Dichtflansch ist eine Abdichtung für gusseiserne Abflussrohre nach der neuen DIN 18533 gegen drückendes Wasser, gut geeignet für die Durchführung durch Kellerwände oder durch Flachdächer. Er ist sowohl bei wasserundurchlässigem Beton als auch bei Dichtbahnen oder Dickbeschichtung einsetzbar und ist druckgeprüft bis 2,5 bar.

Der Düker Dichtflansch ist ein zweiteiliges System, das sehr einfach zu handhaben ist und auch nachträglich nach bereits fertiggestellter Rohrmontage angebracht werden kann.

Durch die transparenten Halbschalen der Wandabdichtung ist nach dem Einbau leicht visuell zu prüfen, ob die Klebenähte geschlossen sind und somit die Dichtheit gewährleistet ist.

Bei der Dachdurchführung ist die schwarze, UV-beständige Variante zu empfehlen. Der Einbau erfolgt dabei in der Regel unterhalb der oberliegenden Dämmung.

Der Düker Dichtflansch ist eine Abdichtung, die vor der Wand bzw. oben auf dem Flachdach montiert wird. Er ist damit integraler Bestandteil der Flächenabdichtung und kann somit nicht von Wasser hinterlaufen werden. Zudem sind keinerlei zusätzlichen Abdichtungsarbeiten notwendig.

Da er mit einem dauerelastischen Kleber verklebt wird, gleicht dieser auch eventuelle thermisch bedingte Bewegungen von Rohren oder Bauteilen aus. Zudem verhindert der Kleber eine Schallbrücke zur Wand.

Der Dichtkleber härtet durch die Aufnahme von Umgebungsfeuchte aus und ist beständig gegen Radon. Er ist nicht kennzeichnungspflichtig. Verbliebene Restmengen können über den Hausmüll bzw. normalen Gewerbemüll entsorgt werden.

Düker Dichtflansch, Dichtkleber und Haftvermittler werden für die Rohrennweiten DN 50 bis DN 150 jeweils im Set geliefert und sind ab sofort bei Düker erhältlich. .

Rohr DN	für AD-Bereich	D	L	Bezeichnung Dichtflansch	Art.-Nr. schwarz	Art.-Nr. transparent
50	45 - 63	145	150	ID 67	326825	326829
80	64 - 86	167	150	ID 89	326826	326830
100	111 - 125	320	150	ID 128	326827	326831
125	135 - 160	320	150	ID 163	326828	326832
150	135 - 160	320	150	ID 163	326828	326832

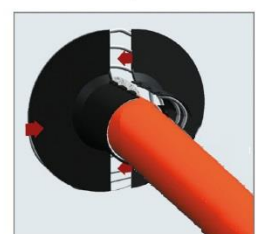
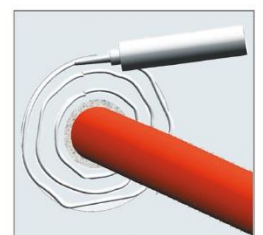
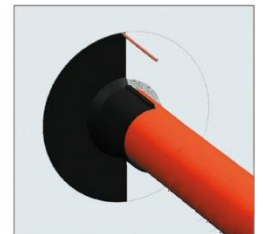

Düker Dichtflansch transparent für Wanddurchführungen



Düker Dichtflansch Schwarz für Dachdurchführungen

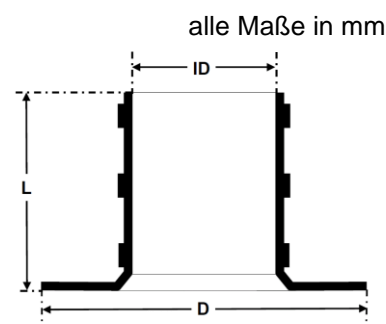

Lieferung im Set mit Dichtkleber, Haftvermittler und Handschuhen

ABFLUSSTECHNIK

KUNDENGUSS

FORMSTÜCKE UND ARMATUREN

09/2019 Technische Änderungen vorbehalten

Düker GmbH

Würzburger Straße 10-16
D-97753 Karlstadt/Main

Phone +49 9353 791-565
Fax +49 9353 791-8565

Internet: www.dueker.de
E-Mail: verkauf.abflusstechnik@dueker.de